Zum Probespielen

Sandra Labsch

Daydreams

Vol. 1

11 mittelleichte Klavierstücke

Zauber Klavier

Melancholic Memory

MELANCHOLISCHE ERINNERUNG

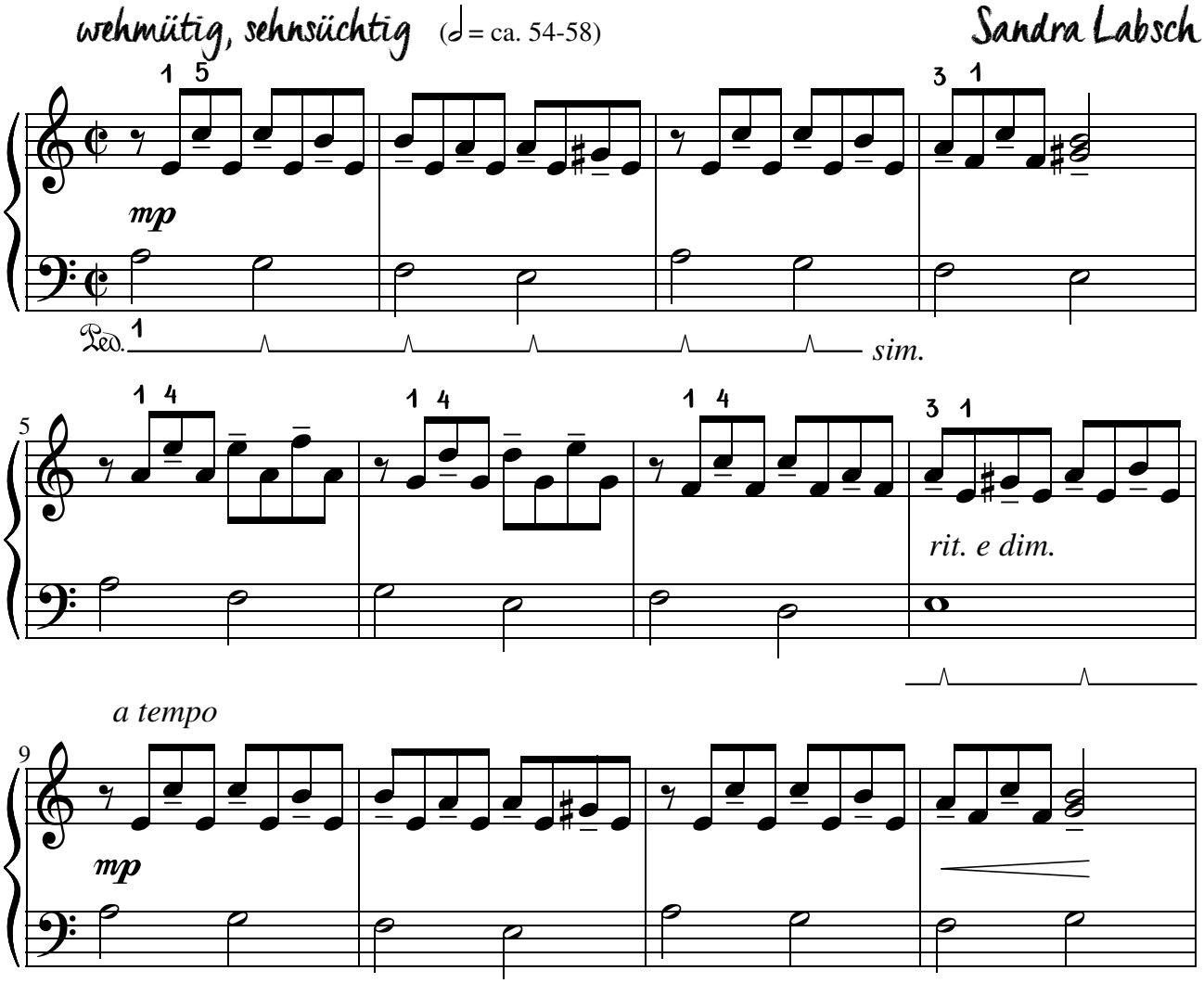

© 2022 Sandra Labsch

Fluttering Butterfly

FLATTERNDER SCHMETTERLING

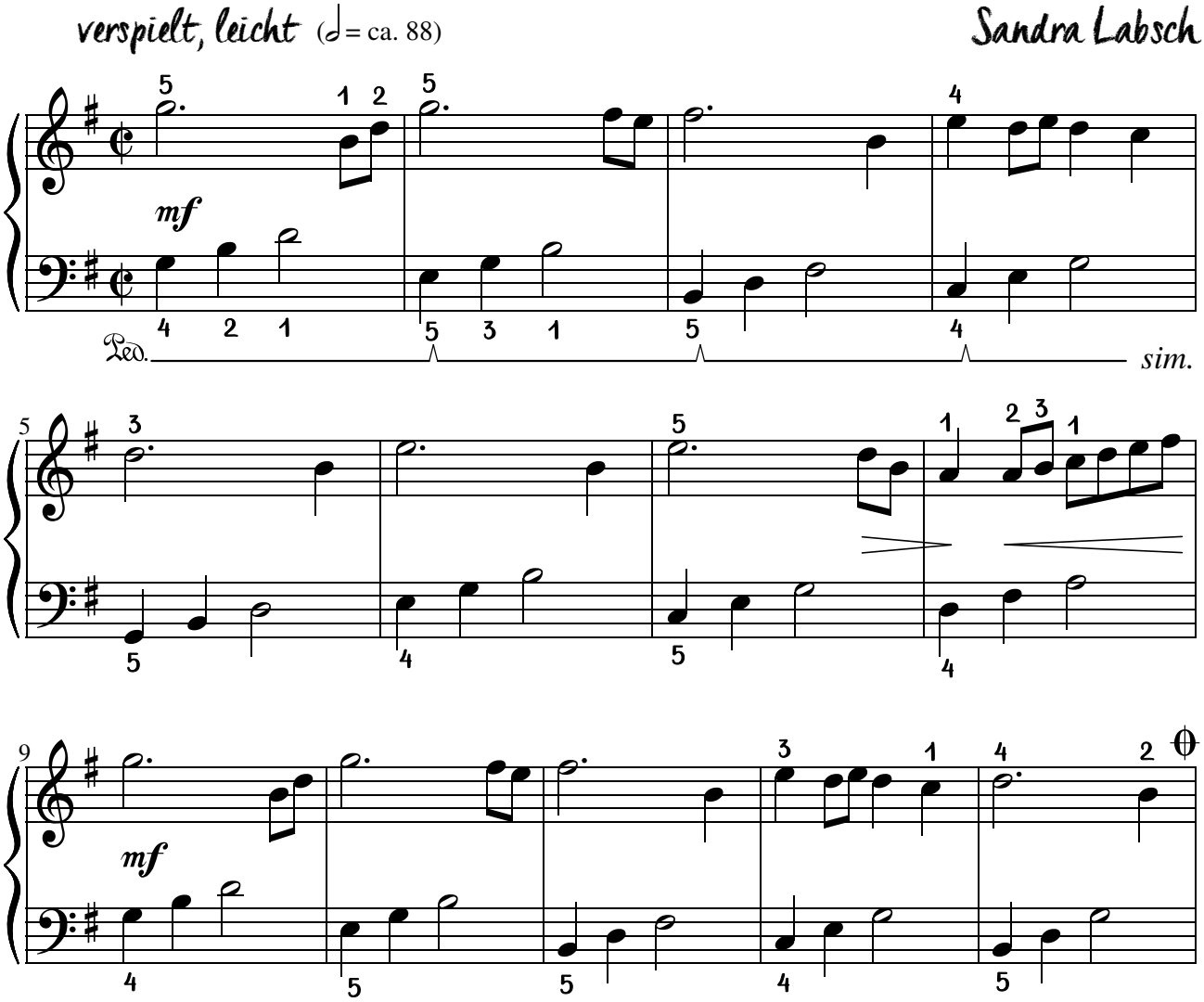

 © 2022 Sandra Labsch

Dancing in the Castle Garden

TANZEN IM SCHLOSSGARTEN

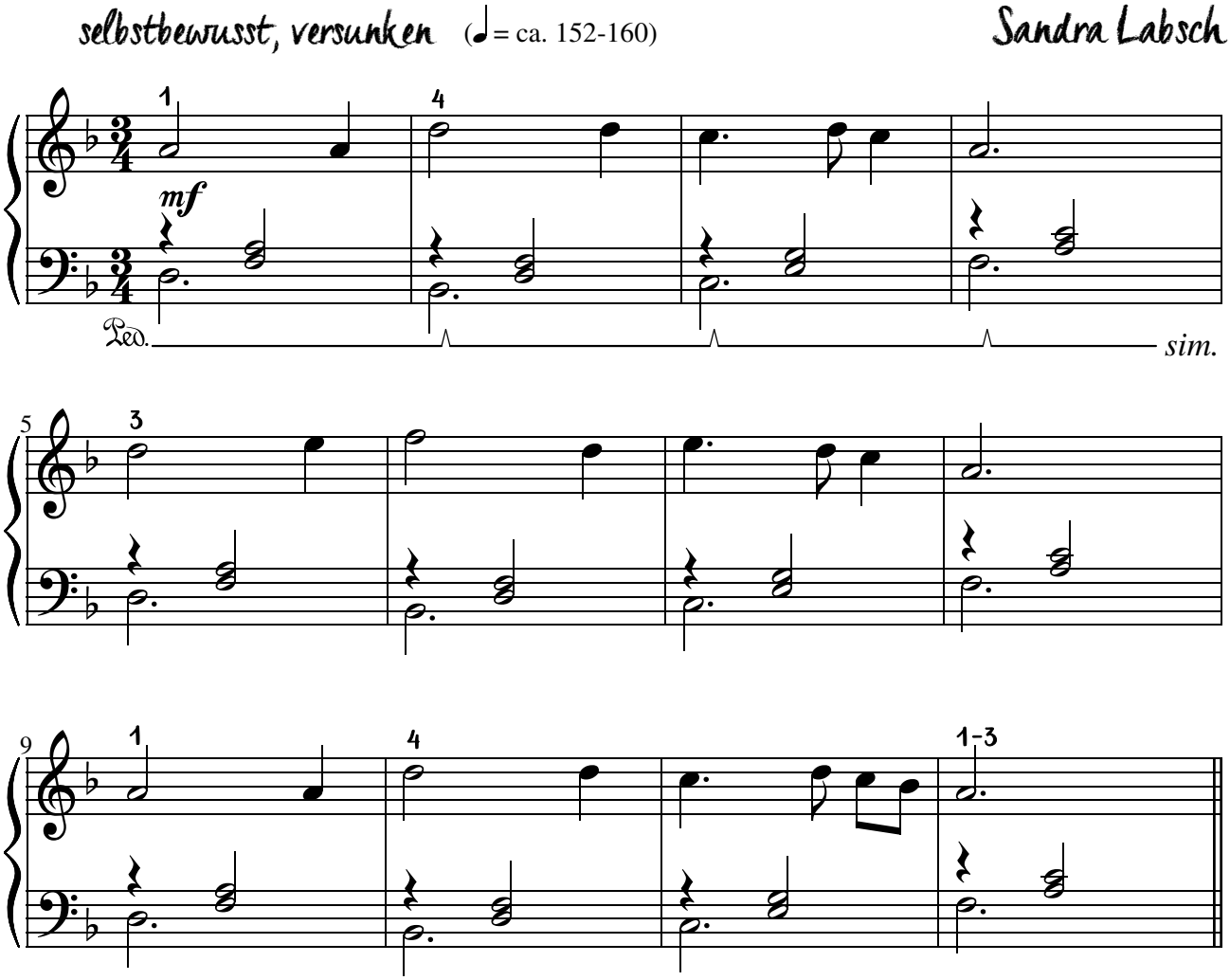

© 2022 Sandra Labsch

Barefoot in Summer Rain

BARFUSS IM SOMMERREGEN

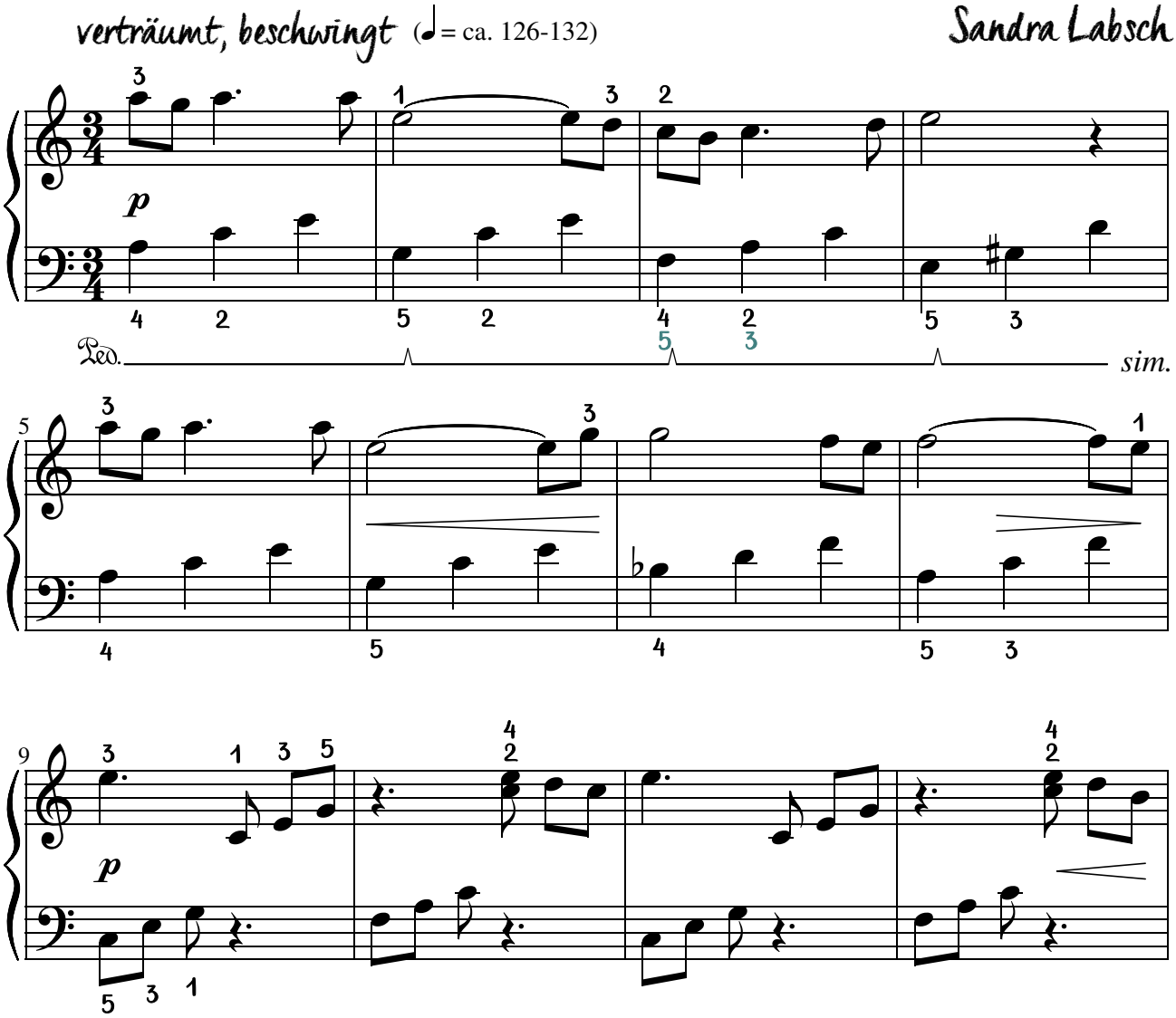

 © 2022 Sandra Labsch

By your Side

AN DEINER SEITE

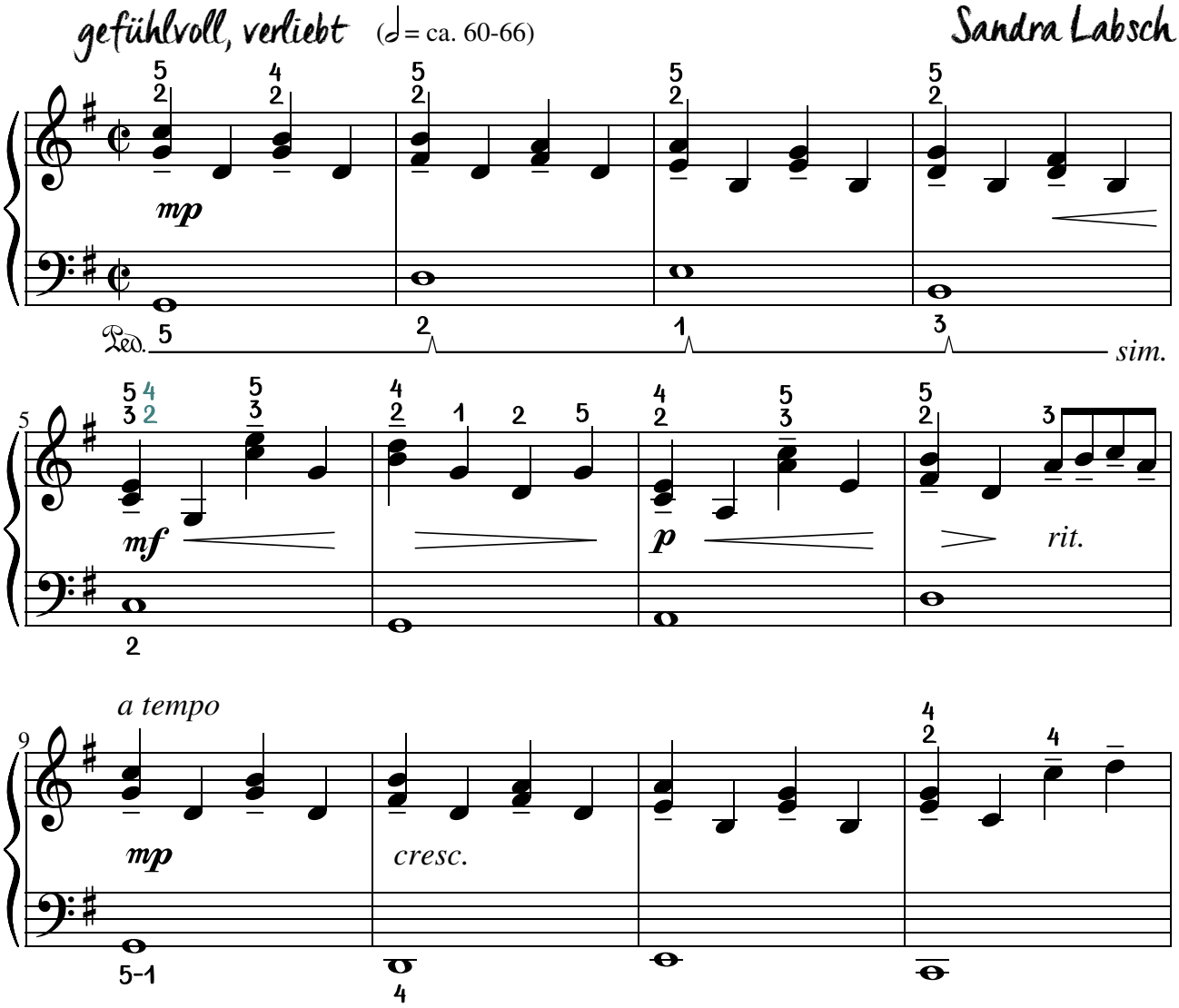

© 2022 Sandra Labsch

In Love with Spring

VERLIEBT IN DEN FRÜHLING

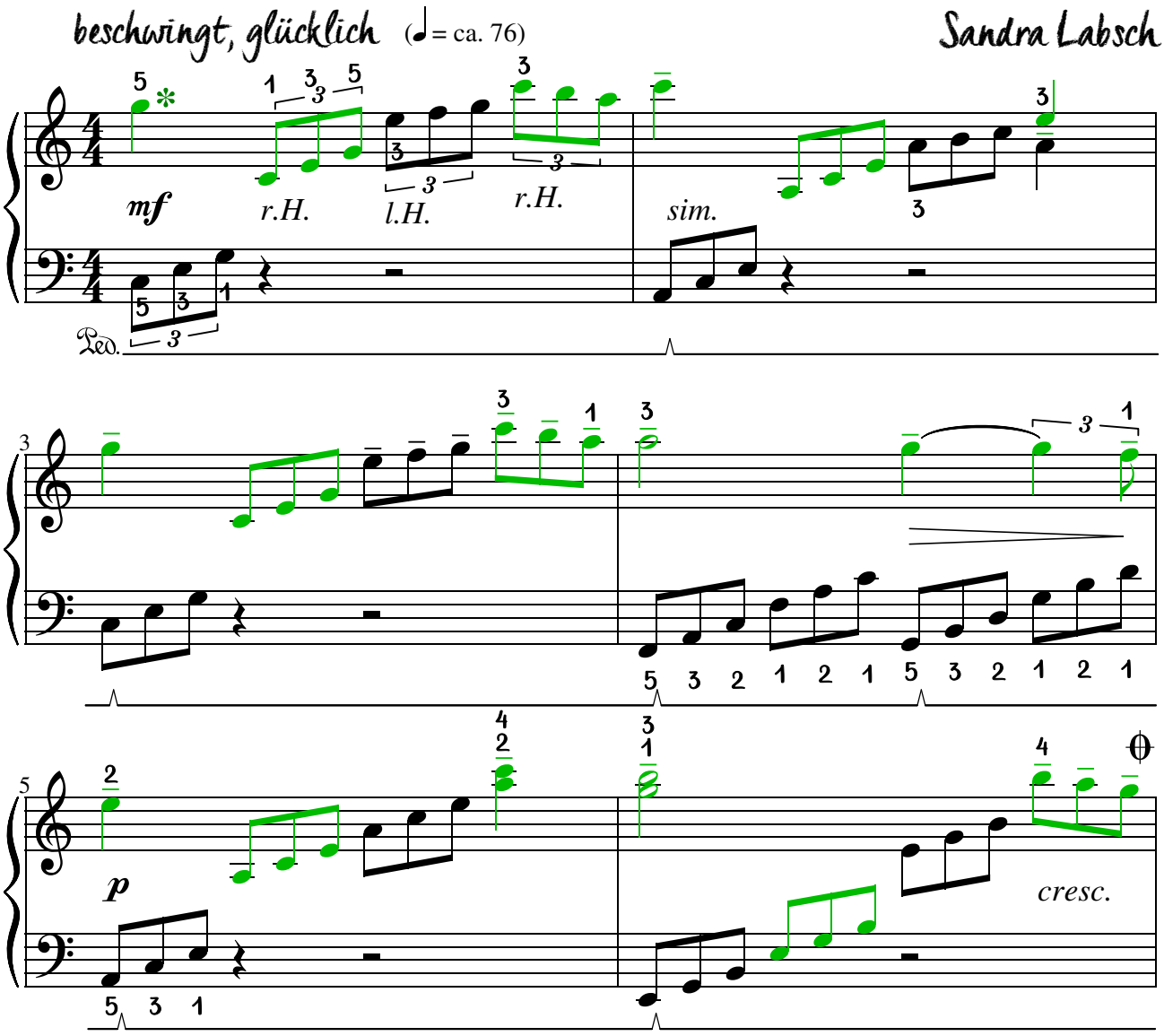

✻ *Zur besseren Lesbarkeit wurde die rechte Hand in den Zeilen 1-6 grün notiert.*

 © 2022 Sandra Labsch

Hot Summer Day

EIN HEISSER SOMMERTAG

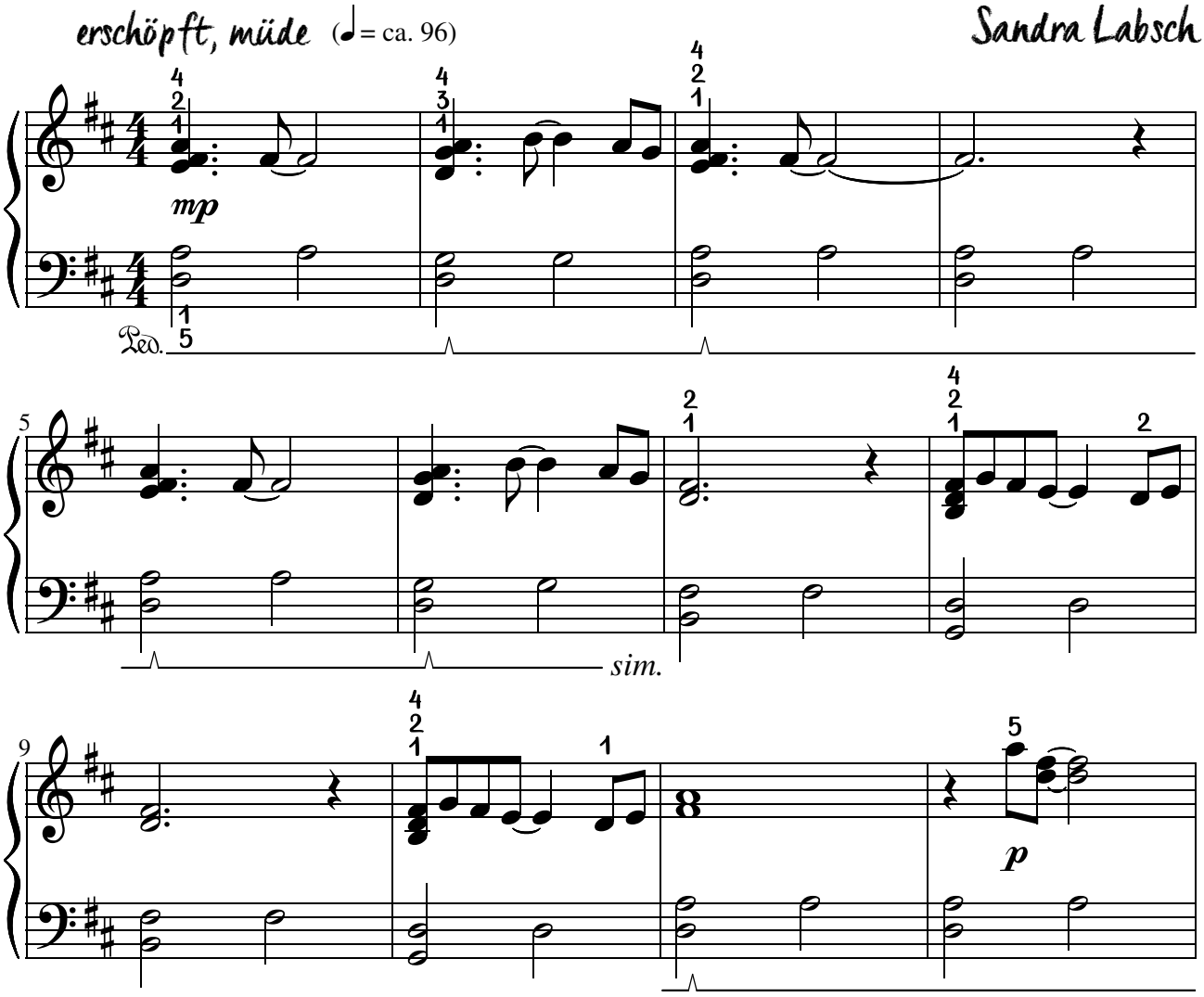

The last Waltz

DER LETZTE WALZER

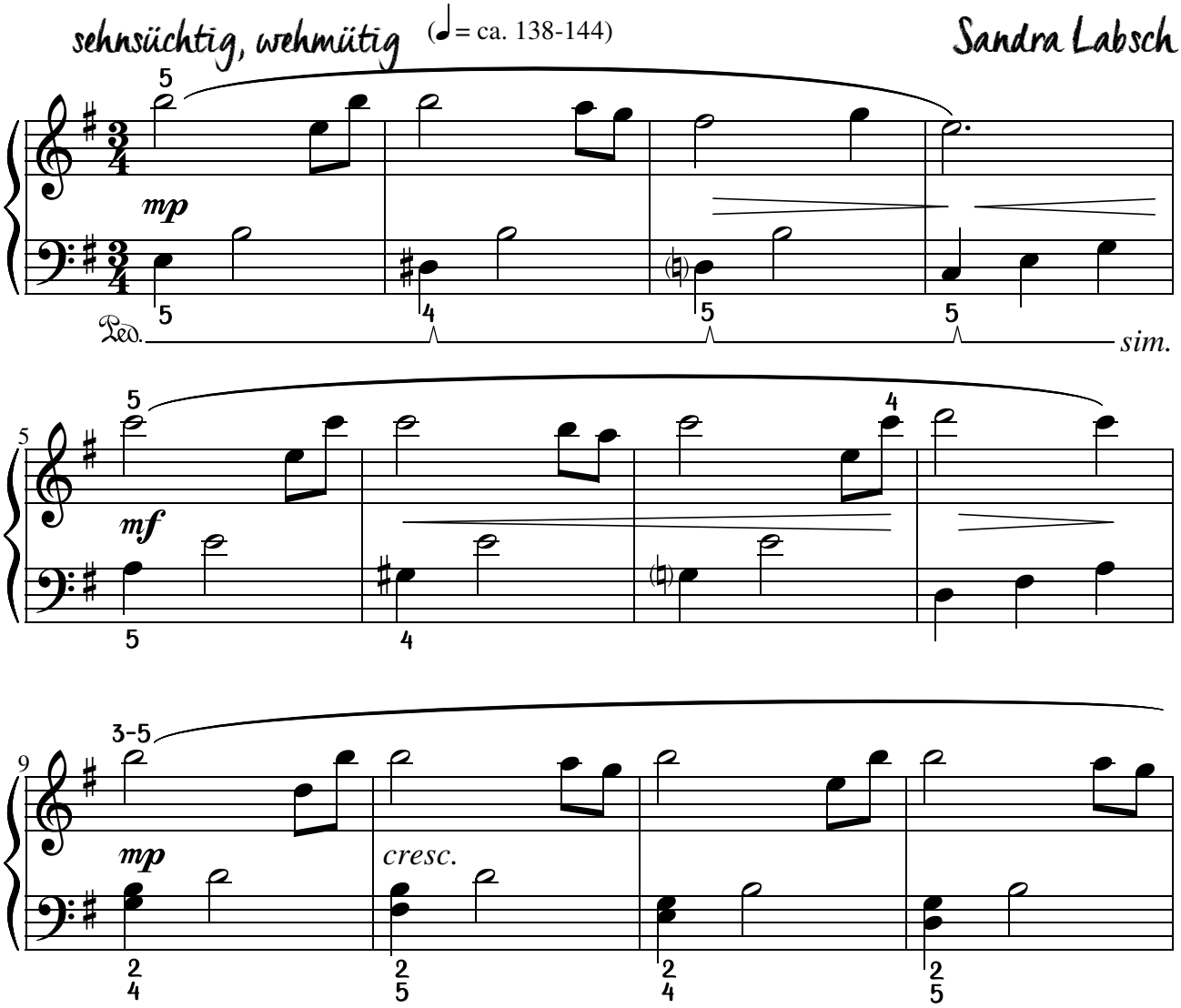

 © 2022 Sandra Labsch

Whistling with the Birds

MIT DEN VÖGELN PFEIFEN

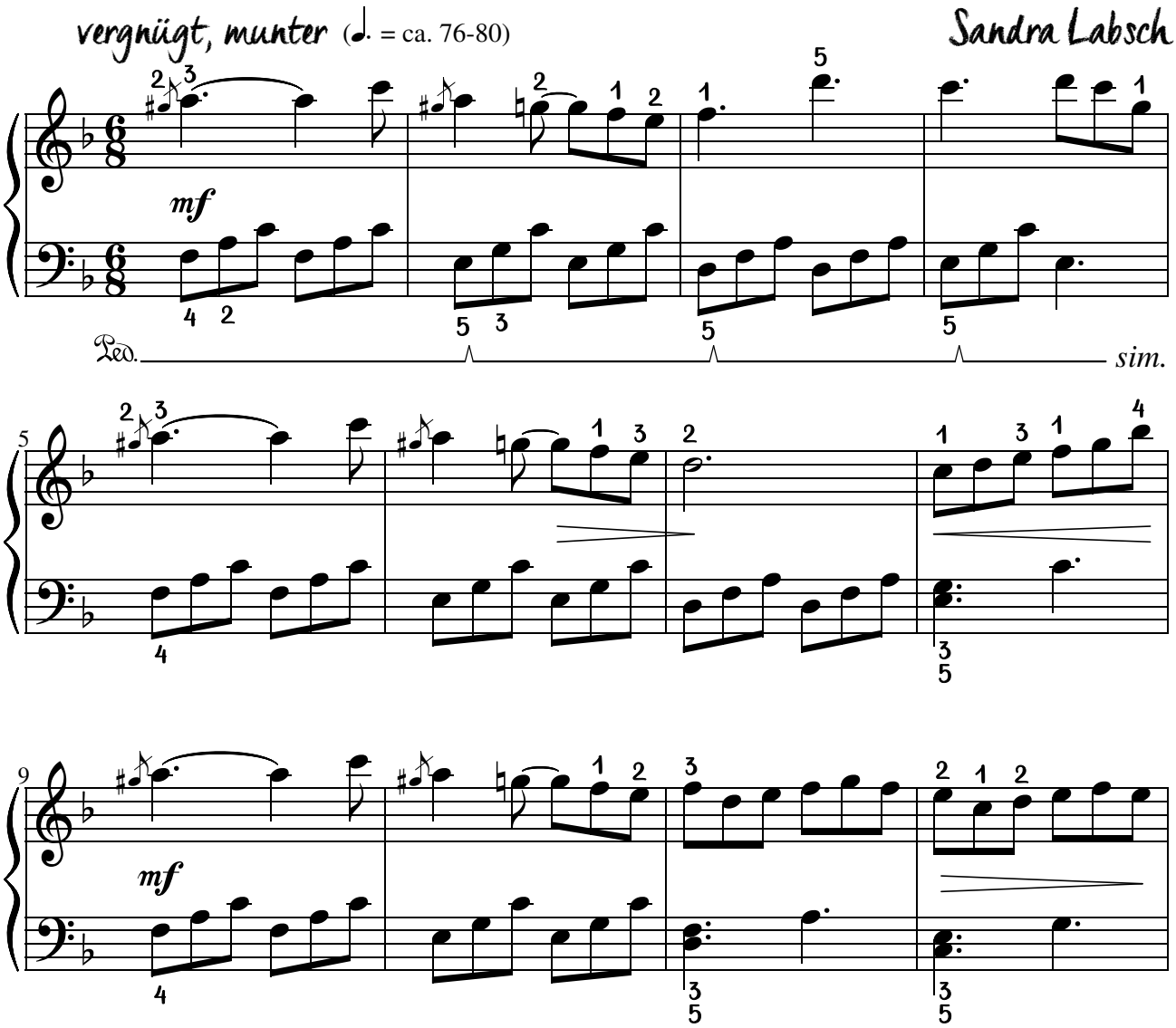

Listening to a Spring

EINER QUELLE ZUHOREN

aufgeregt, erzählend (♩= ca. 120-126)

Sandra Labsch

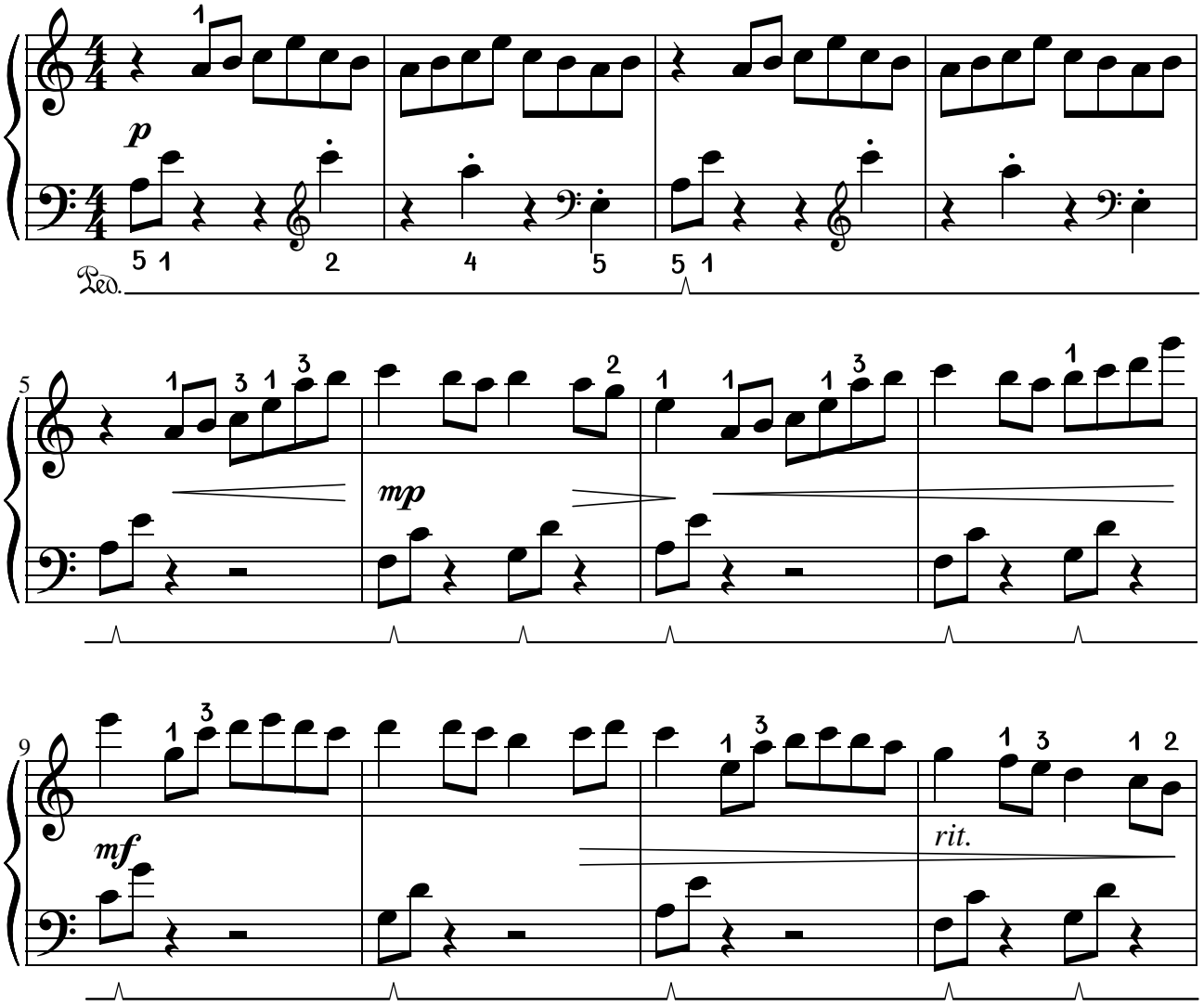

 © 2022 Sandra Labsch

Dancing with the Wind

MIT DEM WIND TANZEN

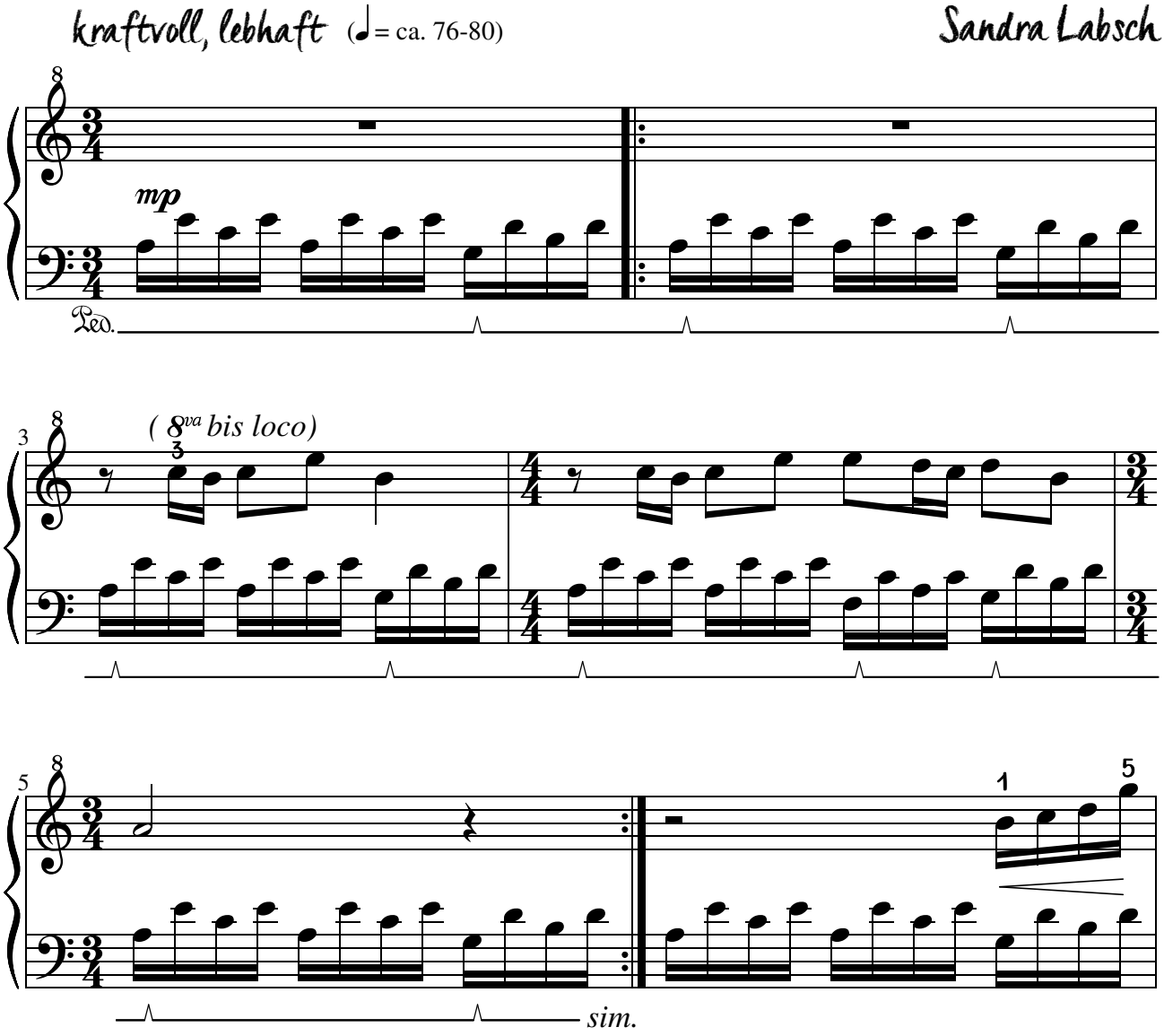

Inhaltsverzeichnis

Melancholic Memory	4
Fluttering Butterfly	6
Dancing in the Castle Garden	8
Barefoot in Summer Rain	10
By your Side	12
In Love with Spring	14
Hot Summer Day	16
The last Waltz	18
Whistling with the Birds	20
Listening to a Spring	22
Dancing with the Wind	25

Zauber Klavier
Sandra Labsch

„Die kleinen Kompositionen aus Daydreams sind wunderschön. Es sind die schönsten leichten Stücke, die du bis jetzt geschrieben hast. Sie hören sich an wie Filmmusik. Ich freue mich schon sehr auf das neue Heft und habe auch bereits einige Schüler im Blick, denen ich deine Daydreams empfehlen werde." **Susanne Hoy** (Klavierpädagogin aus Karlsruhe)

Daydreams enthält elf **mittelleichte** Klavierstücke, die ohne Oktavgriffe und schwierig zu greifende Akkorde auskommen. Die Kompositionen lassen sich mit allen Handgrößen sehr angenehm spielen.

Besonders für **Klavierspieler mit kleineren Händen** sind die zauberhaften Miniaturen eine wahre Fundgrube.

Die abwechslungsreichen zwei- bis dreiseitigen Kompositionen sind leicht zu lernen und motivieren zum Üben. Alle Stücke enthalten Fingersätze und Pedaleintragungen, um das selbstständige Erarbeiten zu erleichtern. Somit sind die stimmungsvollen Klavierkompositionen ideal für ältere Kinder, Jugendliche und fortgeschrittene erwachsene Anfänger und Wiedereinsteiger.

Unter **www.zauberklavier.de/noten** gibt es Aufnahmen der Stücke kostenlos als Download. Übetipps und viele andere Ideen rund ums Klavierspielen auf **www.meinklavierunterricht-blog.de** ergänzen das Angebot.

ISBN 978-3-96404-045-9
9 783964 040459
DEZ-0031
www.zauberklavier.de